

Φωτογραφίες από την εκτέλεση  
δαλάσιων γεωτρήσεων

**ΕΡΓΟ : Λιμενικά έργα Μαρίνας Παλιουρίου Χαλκιδικής**



**Φωτο 1:** Θαλάσσια γεώτρηση Θ2



**Φωτο 2:** Θαλάσσια γεώτρηση Θ1, Υποβρύχια φωτογραφία της εξωτερικής σωλήνωσης της γεώτρησης. Διακρίνονται :  
α) Ο αμμοχαλικώδης πυθμένας.  
β) Τα χαλίκια (μπάζα) κατά την προχώρηση με νερό του σωλήνα, τα οποία συγκεντρώνονται στη μία μόνο πλευρά λόγω της ύπαρξης θαλάσσιου ρεύματος.

**ΕΡΓΟ : Κατασκευή Αλιευτικού Καταφυγίου Ν. Κρήνης**



Φωτο 1: Θαλάσσια γεώτρηση Γ-1



Φωτο 2: Καθέλκυση πλωτής εξέδρας

**ΕΡΓΟ : Αγωγός Φυσικού Αερίου  
Γεωτεχνική έρευνα στις θέσεις διέλευσης ποταμών**



**Φωτο 1 & 2: Γεώτρηση L-1. Διέλευση Λουδία Ποταμού.**

**ΕΡΓΟ : Βελτίωση θαλάσσιου σταθμού φορτώσεως στον  
Ορμο Βουδιών της Ν. Μήλου**



**Φωτο 1:** Πλωτή γεώτρηση Γ-1

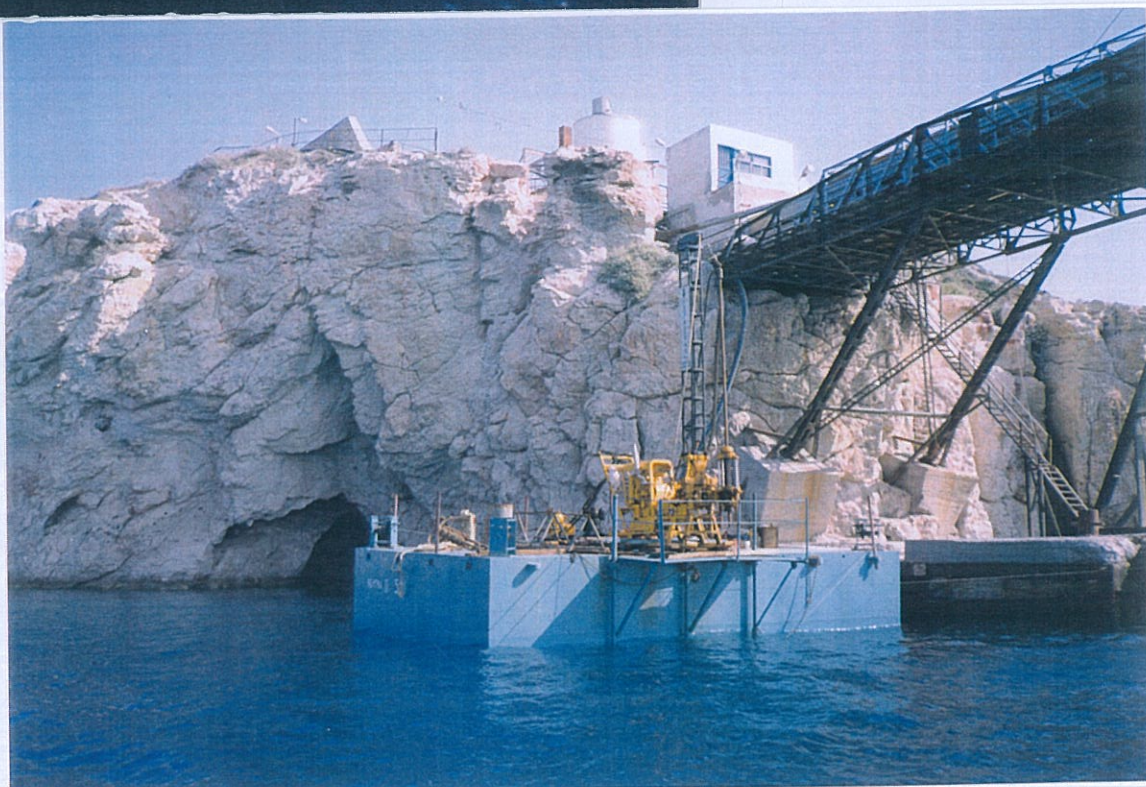

**Φωτο 2:** Πλωτή γεώτρηση Γ-2

**ΕΡΓΟ : Γεωτεχνική έρευνα στο Λιμένα Πατητήρι  
Ν. Αλονήσου**



**Φωτο 1 & 2 : Εκτέλεση θαλάσσιων γεωτρήσεων**

**ΕΡΓΟ : Ερευνητικές εργασίες στο έργο: “Λιμάνι Καβάλας”**



**Φωτο 1 & 2 :** Εκτέλεση θαλάσσιων γεωτρήσεων

**ΕΡΓΟ : Ερευνητικές εργασίες στο έργο: “Λιμάνι Καβάλας”**

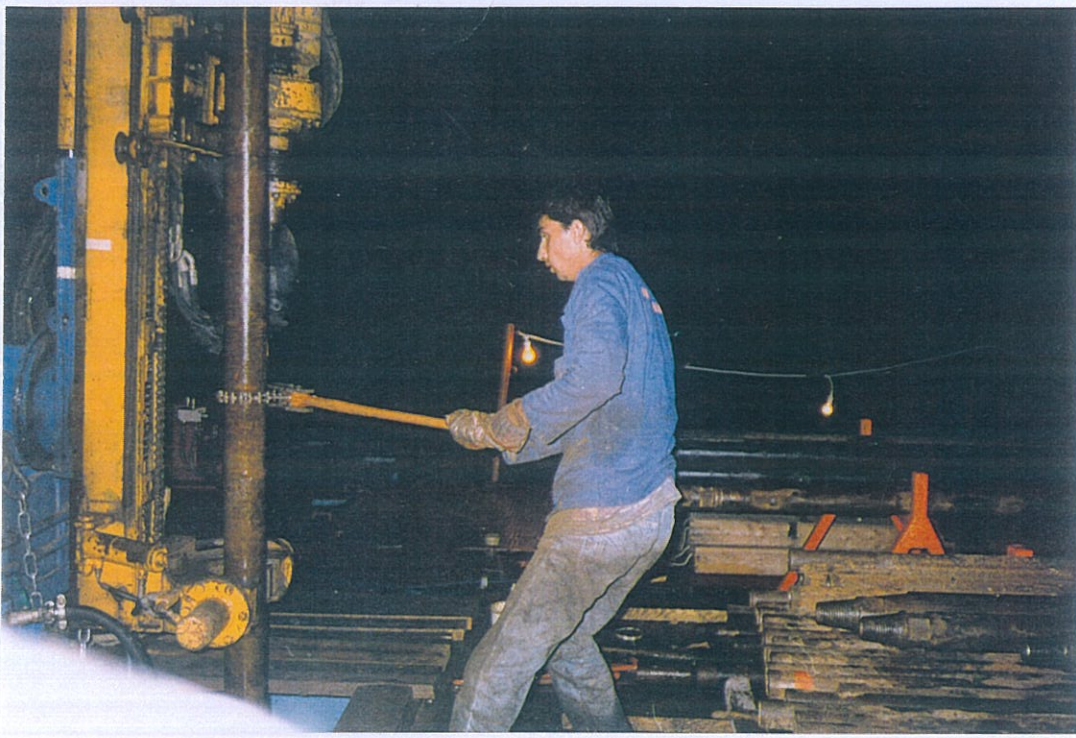

**Φωτο 3 & 4: Εκτέλεση θαλάσσιων γεωτρήσεων**

**ΕΡΓΟ : Αγωγός διάθεσης λυμμάτων Θεσσαλονίκης**



**Φωτο 1 & 2: Εκτέλεση θαλάσσιων γεωτρήσεων**

**ΕΡΓΟ : Επέκταση διαδρόμου προσαπογειώσεων αεροσκα-  
φών 10-28 (μετά παραλλήλου τροχοδρόμου) Κρα-  
τικού Αερολιμένα Θεσσαλονίκης "ΜΑΚΕΔΟΝΙΑ"**



**Φωτο 1 & 2: Εκτέλεση θαλάσσιων γεωτρήσεων**

**ΈΡΓΟ : Επέκταση διαδρόμου προσαπογειώσεων αεροσκαφών  
10-28 (μετά παράλληλου τροχοδρόμου) Κρατικού  
Αερολιμένα Θεσσαλονίκης "ΜΑΚΕΔΟΝΙΑ"**



**Φώτο 3 & 4 : Εκτέλεση θαλάσσιων γεωτρήσεων**

**ΕΡΓΟ : Αρτηρία διαμπερούς κυκλοφορίας στην κεντρική περιοχή Θεσσαλονίκης**



**Φωτο 1 & 2: Εκτέλεση θαλάσσιων γεωτρήσεων**